

Joignez-vous à une visite vidéo en utilisant un ordinateur Windows

Une technologie basique est nécessaire à votre visite vidéo

- un ordinateur Windows muni d'une caméra, d'un microphone et d'un haut-parleur
- un ordinateur portable (muni d'une caméra, d'un microphone et d'un haut-parleur intégré ou connecté)

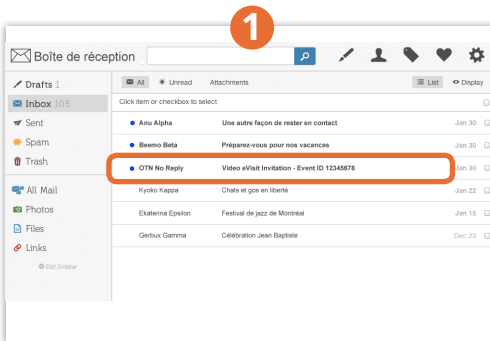

Trouvez puis ouvrez votre invitation par courriel.
Objet : Invitation à une eVisite par vidéo
Expéditeur = ne-répondez-pas-otninvite



Cliquez sur le bouton « **Commencer la eVisite** ».

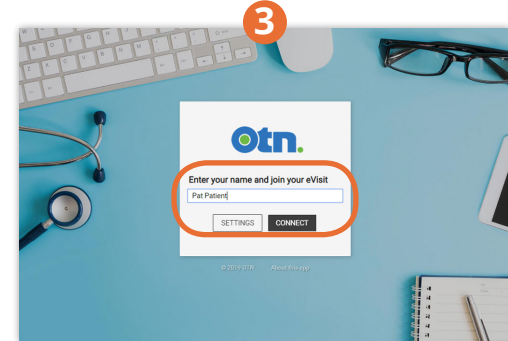

Saisissez votre nom et cliquez sur « **Connect** » (Se connecter).

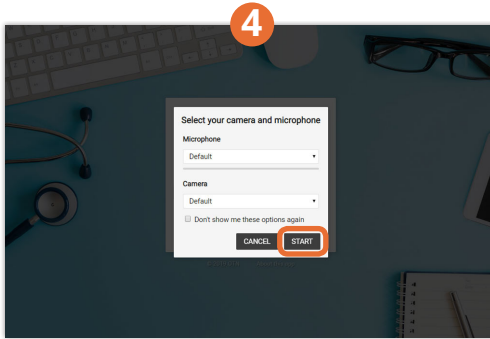

Gardez les appareils par défaut sélectionnés ou changez-les, comme vous le souhaitez, puis cliquez sur « **Start** » (Démarrer).

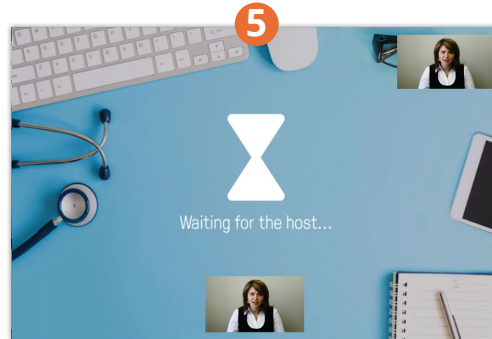

Une fois connecté, un écran **Waiting for the host...** (En attente de l'hôte...) ainsi que votre retour d'image s'afficheront en haut à droite.



Lorsque l'hôte se joint, son image apparaît dans le panneau vidéo plus grand.

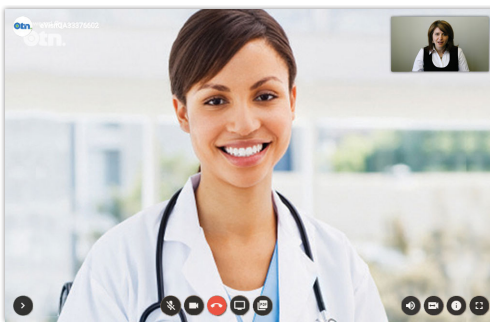

Contrôles de clavardage par vidéo

- ▶ Panneau Participants
- 🔊 Microphone
- 🗣️ Haut-parleur
- 📷 Caméra
- 🔄 Échange d'appareils
- 📞 Fin d'appel
- 📊 Statistiques des appels
- 🖥️ Écran de partage
- 🖱️ Mode plein écran
- 📄 Partager une image ou un fichier PDF

Conseils

Pour une meilleure expérience, utilisez un ordinateur ayant la version [Windows 10+](#) et le navigateur [Chrome 72+](#) ([instructions de téléchargement](#)).

Si vous avez des questions sur la façon de préparer ou de vous connecter à votre rendez-vous, s'il vous plaît visitez [eVisit Help Centre](#) (disponible en anglais seulement).

Partage d'images ou de fichiers PDF

Vous pouvez partager un ou plusieurs fichiers. Les fichiers partagés peuvent être une combinaison d'images (JPEG, BMP, PNG ou GIF) et de fichiers PDF (s'ils sont pris en charge par votre appareil).

Par exemple, si vous êtes en visite vidéo clinique et que le médecin a besoin d'une meilleure vue de quelque chose, vous pouvez en partager une photo pendant la visite vidéo.



Cliquez sur le bouton **Partager des fichiers** dans la barre de contrôle.



Cliquez sur le bouton **Ajouter des fichiers**.

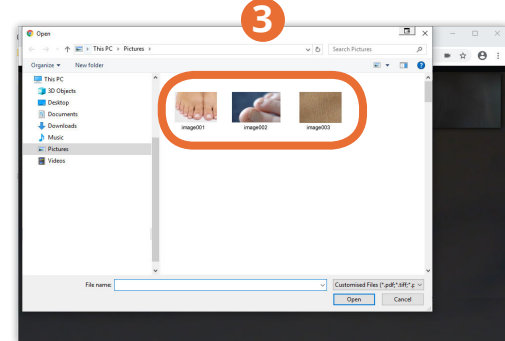

Localisez les fichiers que vous voulez partager et cliquez sur chaque fichier désiré pour le sélectionner.



Cliquez sur le bouton **Commencer** à présenter.



Pour faire défiler **vers l'avant ou vers l'arrière** le diaporama, cliquez sur < ou > dans les contrôles en haut à droite ou utilisez les touches fléchées de votre clavier.

Pour **changer le contenu** affiché dans le panneau vidéo principal (présentation ou participants), cliquez sur l'image miniature.



Pour arrêter le partage, cliquez sur le bouton **Partager** dans la barre d'outils.